

TERMAL KAMERA SICAKLIK İZLEME TESTİ

GENEL BİLGİLER

İşletme Adı :
İşletme Adresi :
İlgili Kişi :
Takip No :

MOTOR BİLGİLERİ

Marka	: EMTAŞ	Güç (kW)	: 250
Tip	: 315L100B3	Gerilim (V)	:
Seri No	: R00482	Akım (A)	: 444,3
Bağlantı	:	Devir (d/d)	: 1488
İzolasyon Sınıfı	: H	Frekans (Hz)	: 50

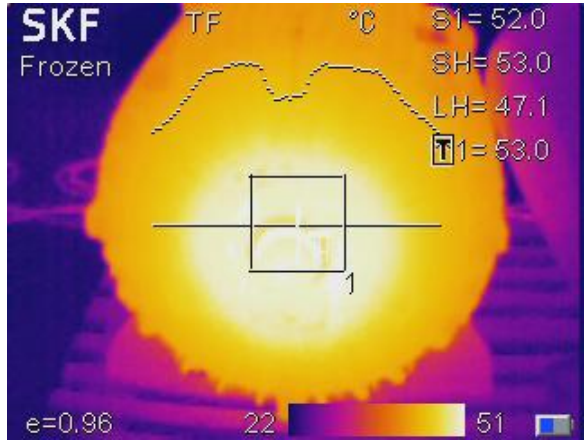
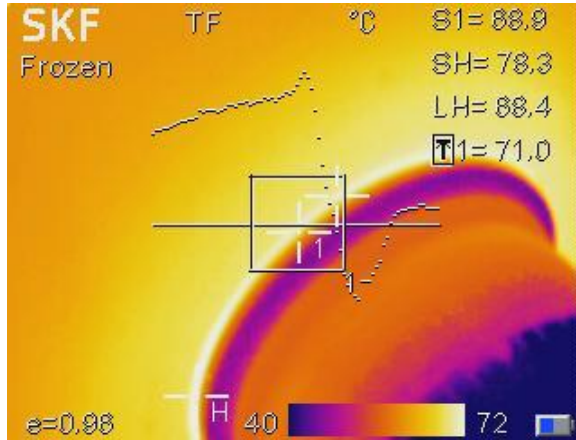
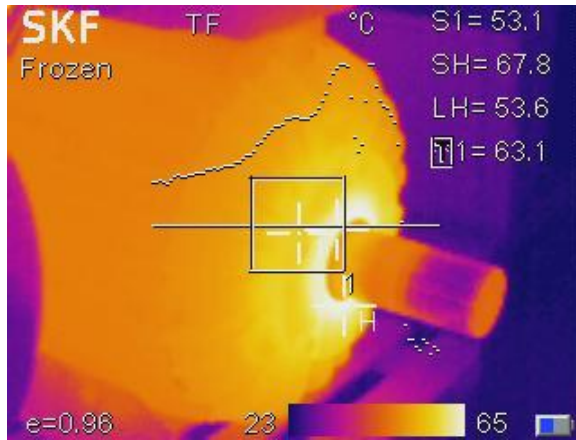
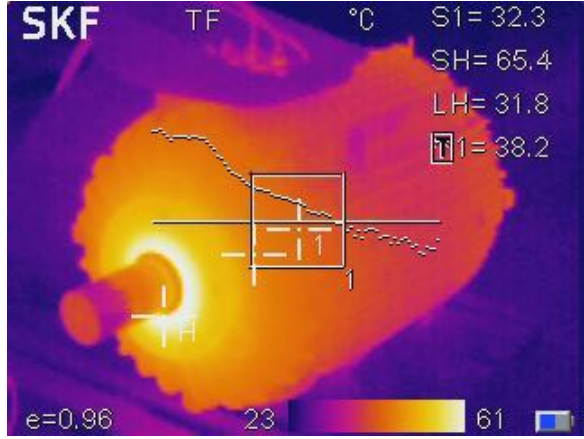
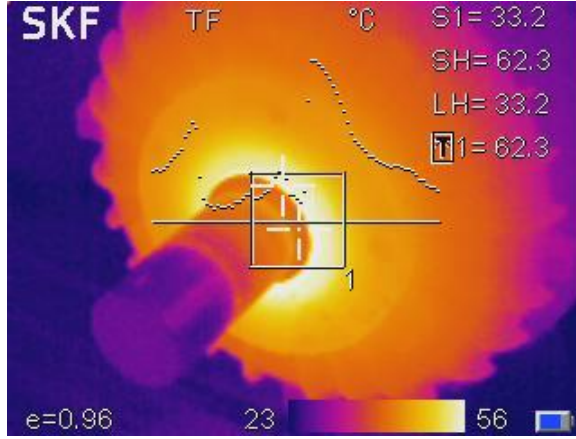
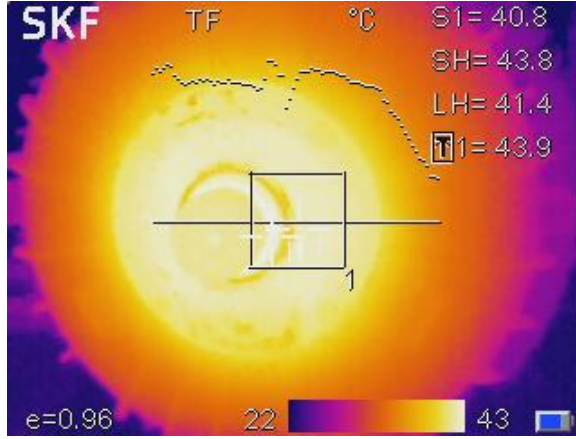
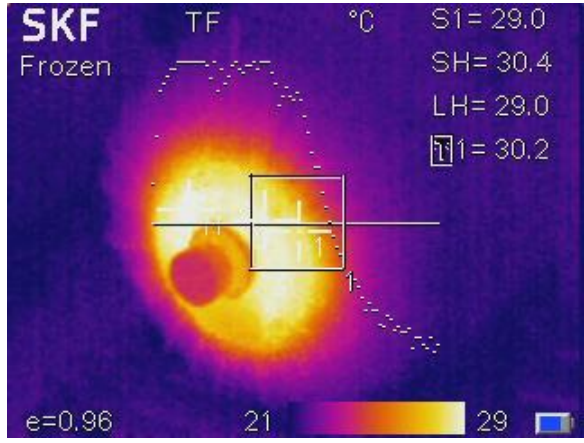
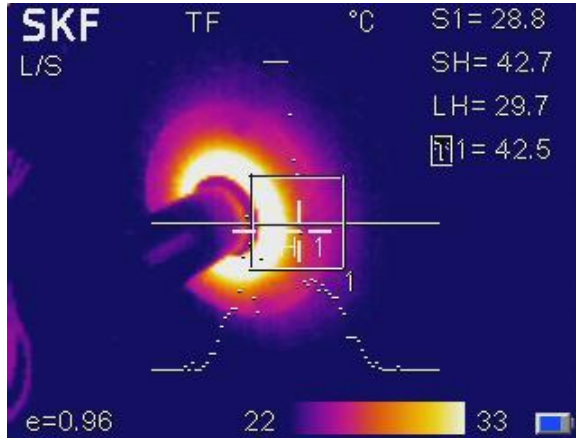

AÇIKLAMA

- Motor çalışmaya başladıktan 5. dakikadan itibaren 2 saat boyunca eşit zaman aralıklarıyla termal kamera görselleri alınmıştır.
- Isının oluştuğu ve yayıldığı bölgeler görsellerde görülmektedir.
- Motor ön yatak sıcaklığı 2 saat sonunda 78 °C, arka yatak sıcaklığı ise 53 °C olarak ölçülmüştür.
- Isının oluşma sebebinin tespiti için motor demontajı yapılacaktır.

Montaj / Demontaj Operatörü	Kontrol ve Test Sorumlusu	Genel Müdür
Hakan ALLAK	Elektrik ve Elektronik Yüksek Mühendisi Coşkun ARSLAN	Numan OMURCA